Le Cinéma

Romily-sur-Seine - Eden

Semaine du 11 au 17 novembre 2026

Camembert

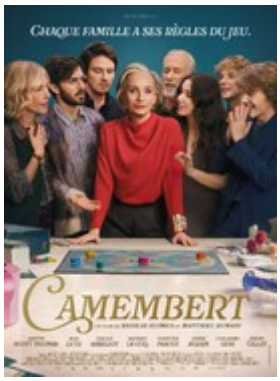

EN AVANT-PREMIÈRE

Durée : **1:31** **Tout public** Genre : **Comédie**

Réalisé par **Matthieu Rumani, Nicolas Slomka**

Avec **Kristin Scott Thomas, Alex Lutz, Pascale Arbillot, Bernard Le Coq, Panayotis Pascot**

VF

MERCREDI 11 nov	JEUDI 12 nov	VENDREDI 13 nov	SAMEDI 14 nov	DIMANCHE 15 nov	LUNDI 16 nov	MARDI 17 nov
				15h00 - VF		

Scrooge



Durée : **1:56** **Tout public avec avertissement** Genre : **Fantastique, drame, aventure**

Réalisé par **Ti West**

Avec **Johnny Depp, Rupert Grint, Daisy Ridley, Sam Claflin, Ian Mckellen**

MERCREDI 11 nov	JEUDI 12 nov	VENDREDI 13 nov	SAMEDI 14 nov	DIMANCHE 15 nov	LUNDI 16 nov	MARDI 17 nov
14h30 - VF	20h30 - VF	20h30 - VF	16h30 - VF	10h30 - VF		20h30 - VF
20h00 - VF			21h30 - VF	14h30 - VF		
				20h00 - VF		

Un bon patron



Durée : **1:27** **Tout public** Genre : **Comédie**

Réalisé par **Philippe De Chauveron**

Avec **Didier Bourdon, Catherine Frot, Jean-François Cayrey, François Levantal, Ludmilla von Claer**

VF

MERCREDI 11 nov	JEUDI 12 nov	VENDREDI 13 nov	SAMEDI 14 nov	DIMANCHE 15 nov	LUNDI 16 nov	MARDI 17 nov
17h30 - VF	14h30 - VF	20h30 - VF	14h00 - VF	17h30 - VF	20h30 - VF	14h30 - VF
			19h30 - VF	20h00 - VF		

Le Fantôme de l'Opéra



Durée : **2:14** **Tout public** Genre : **Drame, Romance, fantastique**

Réalisé par **Alexandre Castagnetti**

Avec **Deva Cassel, Julien De Saint-Jean, Romain Duris, Laïka Blanc-Francard, Guillaume Diop**

VF

MERCREDI 11 nov	JEUDI 12 nov	VENDREDI 13 nov	SAMEDI 14 nov	DIMANCHE 15 nov	LUNDI 16 nov	MARDI 17 nov
20h00 - VF		14h30 - VF				14h30 - VF

Les horaires sont susceptibles de changer, n'hésitez pas à venir vérifier sur le site avant votre séance.

Le Cinéma

Romily-sur-Seine - Eden

Semaine du 11 au 17 novembre 2026

Le Mystère Lucy Lost

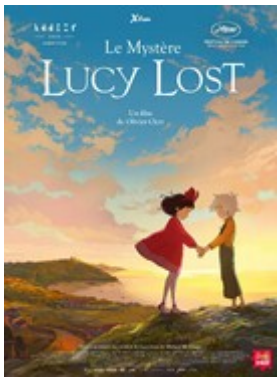

Durée : **1:29** **Tout public** Genre : **Animation, Famille, aventure**
Réalisé par **Olivier Clert**

VF

MERCREDI 11 nov	JEUDI 12 nov	VENDREDI 13 nov	SAMEDI 14 nov	DIMANCHE 15 nov	LUNDI 16 nov	MARDI 17 nov
10h30 - VF			14h00 - VF	10h30 - VF		
14h30 - VF			16h30 - VF			

Moulin



Durée : **2:14** **Tout public avec avertissement** Genre : **Drame, Historique**
Réalisé par **Laszlo Nemes**
Avec **Gilles Lellouche, Lars Eidinger, Louise Bourgoin, Félix Lefebvre, Max Warburton**

MERCREDI 11 nov	JEUDI 12 nov	VENDREDI 13 nov	SAMEDI 14 nov	DIMANCHE 15 nov	LUNDI 16 nov	MARDI 17 nov
14h30 - VF	14h30 - VF	20h30 - VF	18h45 - VF	14h30 - VF	14h30 - VF	20h30 - VF
			21h30 - VF			

Karma



Durée : **2:20** **Interdit -12 ans** Genre : **Thriller, drame**
Réalisé par **Guillaume Canet**
Avec **Marion Cotillard, Denis Menochet, Leonardo Sbaraglia, Luis Zahera, Marta Etura**

VF

MERCREDI 11 nov	JEUDI 12 nov	VENDREDI 13 nov	SAMEDI 14 nov	DIMANCHE 15 nov	LUNDI 16 nov	MARDI 17 nov
20h00 - VF		14h30 - VF	21h30 - VF	17h00 - VF	20h30 - VF	
				20h00 - VF		

L'île des souvenirs



Durée : **1:48** **Tout public avec avertissement** Genre : **Animation, comédie, aventure, Famille**
Réalisé par **Joel Crawford, Januel P. Mercado**
Avec **Manon Bresch, Anaïde Rozam, Xavier Lacaille, Billy Crawford**

VF

MERCREDI 11 nov	JEUDI 12 nov	VENDREDI 13 nov	SAMEDI 14 nov	DIMANCHE 15 nov	LUNDI 16 nov	MARDI 17 nov
				10h30 - VF		

Les horaires sont susceptibles de changer, n'hésitez pas à venir vérifier sur le site avant votre séance.

Le Cinéma

Romily-sur-Seine - Eden

Semaine du 11 au 17 novembre 2026

La Gradiva



Durée : **2:25** **Tout public** Genre : **Drame, comédie**

Réalisé par **Marine Atlan**

Avec **Antonia Buresi, Colas Quignard, Suzanne Gerin, Mitia Capellier-Audat, Rouge Isaac**

VF

MERCREDI 11 nov	JEUDI 12 nov	VENDREDI 13 nov	SAMEDI 14 nov	DIMANCHE 15 nov	LUNDI 16 nov	MARDI 17 nov
	20h30 - VF			17h00 - VF	14h30 - VF	

Shaun le Mouton : La Bêêête d'Halloween



Durée : **1:20** **Tout public** Genre : **Animation, Famille, aventure, comédie**

Réalisé par **Steve Cox, MATTHEW WALKER**

VF

MERCREDI 11 nov	JEUDI 12 nov	VENDREDI 13 nov	SAMEDI 14 nov	DIMANCHE 15 nov	LUNDI 16 nov	MARDI 17 nov
10h30 - VF			14h00 - VF			

Une femme aujourd'hui



Genre : **Comédie dramatique**

Réalisé par **Robert Guédiguian**

Avec **Marilou Aussilloux, Ariane Ascaride, JEAN-PIERRE DARROUSSIN, GREGOIRE LEPRINCE-RINGUET, Gérard Meylan**

MERCREDI 11 nov	JEUDI 12 nov	VENDREDI 13 nov	SAMEDI 14 nov	DIMANCHE 15 nov	LUNDI 16 nov	MARDI 17 nov
17h30 - VF	20h30 - VF		19h00 - VF		14h30 - VF	20h30 - VF

Les Misérables



Durée : **2:56** **Tout public** Genre : **Drame, Historique**

Réalisé par **Fred Cavayé**

Avec **Vincent Lindon, Tahar Rahim, Camille Cottin, Benjamin Lavernhe, Noémie Merlant**

VF

MERCREDI 11 nov	JEUDI 12 nov	VENDREDI 13 nov	SAMEDI 14 nov	DIMANCHE 15 nov	LUNDI 16 nov	MARDI 17 nov
16h30 - VF		14h00 - VF	16h00 - VF		20h00 - VF	14h00 - VF

Les horaires sont susceptibles de changer, n'hésitez pas à venir vérifier sur le site avant votre séance.

Le Cinéma

Romily-sur-Seine - Eden

Semaine du 11 au 17 novembre 2026

Mochy



Durée : **1:25** **Tout public** Genre : **Animation**
Réalisé par **Jérémie Degruson, Yanis Belaid**

VF

MERCREDI 11 nov	JEUDI 12 nov	VENDREDI 13 nov	SAMEDI 14 nov	DIMANCHE 15 nov	LUNDI 16 nov	MARDI 17 nov
10h30 - VF						

Les horaires sont susceptibles de changer, n'hésitez pas à venir vérifier sur le site avant votre séance.